PICTORIAL SHANGHAI

民國十九年十月十八日

上海畫報

中華郵政特准掛號立劵之報紙
每三日出一張 售大洋四分

第六三七期

□巾幗丈夫之鄭毓秀博士近影□

（大陸報贈）

▲廣告刊例
新聞欄中（面積）中縫
欄內（分四格）每格每次
八元 半格起碼
封面廣告（每格）每次六元
計十五字每字九字
另半格起碼

▲本報價目
本埠 每月大洋四角五
個月大洋一元一角 半年
二元二角 每年四元四角
外埠 連郵費每月大洋
四角五分 三個月大洋一
元二角五分 半年二元
五角 全年大洋五元
郵票以一分爲限 以上
不收 九五折實
上海望平街第七號門牌

□蘇碩人金石書畫篆刻潤例

蘇君碩人別署考槃隱者丹徒績學士也工書善篆刻得文何遺槧尤精繪𦁤法博古以舉筆摹寫鐘鼎彝器全形毫髮無遺花紋款識宛然逼眞旁及泉幣印鉢磚瓦泥封𨭉版碑碣無不能之具斯手筆黃牧父後一人而已因是求者踵接爲定潤例如左

周秦漢魏六朝各體書

堂扁六圓 齋額四圓 字徑一尺爲度尺外酌加

整張 八尺八圓 六尺四圓 五尺三圓 四尺二圓

橫披照整張例 屏條照整張例減半

楹聯 八言二圓 七言一圓 長聯酌加

壽屏每幅五圓 扇冊每件一圓

譔書碑銘雜文題跋等均另議

金石拓本書卽鈹法博古

堂幅 三尺十圓 四尺十四圓 五尺十八圓 六尺二十四圓 八尺四十圓 丈疋六十圓

橫披照堂幅例 屏條照堂幅例減十之四

扇冊每件三圓 帳眉每件十六圓

原器搨墳及點品另議

篆刻印章

石章每字半圓 牙章每字一圓 銅章每字一圓半

過大過小酌加 石質過劣不鐫

書畫另加裱費一成先惠潤筆約期取件

庚午年起照例各加半倍

吳昌碩 潘蘭史 葉葉舟 楊賓叔 樓辛壺 陳湘濤

鄭蘇戡 王希哲 丁輔之 覺道人 陳簣莊 吳修闇 仝訂

收件處 鎮江 城內演軍巷考槃書屋

張秋蟲先生傑作

新山海經

全書五大厚册、定價大洋五元、特價三元、向上海畫報館購取者、每部祇收大洋二元五角、外埠加掛號郵費二角一分、全書回目自第二十五回至第五十回如次、

第十六回 第十七回 第十八回 第十九回 第二十回 第二十一回 第二十二回 第二十三回 第二十四回 第二十五回 第二十六回 第二十七回 第二十八回 第二十九回 第三十回 第三十一回 第三十二回 第三十三回 第三十四回 第三十五回 第三十六回 第三十七回 第三十八回 第三十九回 第四十回 第四十一回 第四十二回 第四十三回 第四十四回 第四十五回 第四十六回 第四十七回 第四十八回 第四十九回 第五十回

錦襪弓鞋蠢官調女祕
楊上逆行寒裳塞贈
河魁噴大盛故故嬌呻
舊任移交肩頭一片玉
枕流漱石攬鏡試啼粧
紅丸挺擊雙啞驚奇
小女嬌癡相思憑樂餌
桃花錦浪蕭寺參禪
一夜新婚隨入俯仰
奇方腎失戀四兩豬油
苦盡甘來因傷知肉味
翠袖鬻据窺倫常慘變
筆尖橫掃豔窟談文
嗝蕊吹花離魂疑倩女
蝶浪蜂犴詩人碰壁角
持鑿把酒雅士還雄談
妓閱揮毫罵人緒譜牒
孫孫清波吐吞鐵杜
外物驕人驅車告貨
酉錬鋼柔將軍曳白
班齊玉箱菊都山變
臺下求風入門登雪嶺
心期連理樹庵袖工啼
慾輕飽填夏姬飢嫪毒
鬼話蟬嫣捨身投逝水

金題鈿軸名士媚男娼
車中教慾盟手生香
丼剪試齊納喝喝私語
春風不度月下宇開門
惹草粘花投陳驚豔魅
纏裸綳鑑畫駭呼救
獻嘏跌宕結客仗裙腰
玉液瓊褒香殘紀豔
駢枝妙舞弖地囘旋
大道可生財一雙狗腿
魂飛魄散借債打茶團
青樓珠箔聯小墨因緣
紙上輕描出門鬻字
含醇抱樸前度讓劉郎
鴛忙燕亂主任出風頭
弄月吟風才人施絕技
叅軍落帽韻事記文壇
蠕蠕肉倘突起斧頭
前門拒虎拔幟先登
五銖衣重蛇女流黃
惡辟桃枝花叢鬪鬼
帳中說戲播鼓戰金山
囊賸一元鏹揮金賈罵
沙場醉臥羅漢請觀音
妖姬戲癖隔室送秋波

大光明大戲院

今日三時 五時半 九時一刻 開映

美國寰球公司香豔滑稽有聲巨片

巴黎奪夫記

「畫舫緣」「馬賽革命」女主角羅蘭女士的最新傑作

給青年夫婦學一首愛情功課
凡百青年夫婦快快同來就學

價目 日場六角 一元 夜場一元 一元半 二元

凡是看過「畫舫緣」與「馬賽革命」二鉅片的。大概都已知道羅蘭女士的能耐了。伊的表演工夫。最爲超卓。能悲能喜。無不得心應手。伊在此片中演一個善於使氣撒嬌而又老謀深算的青年之妻。到巴黎去活動。先和別的男子講愛情。後因別的女子要奪去伊的丈夫。而又施展手段奪囘來。眞的香豔到極點滑稽到極點

蜀產銀耳公司

本公司創設四馬路望平街中市專售四川高等銀耳暨參燕土產試與別家比較大有霄壤之分特別廉價藉酬諸君惠顧之雅意如蒙採購竭誠歡迎

本公司謹啓

電話六三八二七

□參加國貨時裝展覽會之全體名媛芳影□（靜安寺雪鴻照相館攝）

自右至左 周銘女士 張桂卿女士 陸素珊女士 李國綏女士 郭安慈女士 李國綺女士 陳香衛女士 鄭淑芬女士 葉更妙女士 王雪華女士 左宛君女士

月圓時節之生死鴛鴦（上）

◁生不能偕老▷ ◁死願得同穴▷

……舊家庭中新人物之一幕慘劇……

（少游自北平寄）

枯寂之北平市、忽有驚人之慘劇發生、即李劍潭與妓女賽春老六之殉情案是也、當此案發生之初、記者適同寓東方飯店、近水樓台、故聞見較詳、平津各報雖已有刊載者、大都僅簡單、個中真相、事實、迄未有能言之者、則李君字餛、名劍潭、爲河北之天津人、初肄業於南開大學、卒業後任附屬中學教員、旋爲訓育主任、李家三房、僅此一脈、少年時代、由父母主婚、李以妻貌醜、且足纖小、殊惡之、請於父母、欲離婚別娶、父母不之許、蓋李雖新人物、而家庭猶浸淫於舊禮教也、及父死、又請於母、母尤切責之、復求其次、欲納簉室、以圖兩全、是年其妻竟舉一雛、母以別娶之理由不充分、方逡巡無計、而李妻已哭訴於室、李忿極、託故來北平、寓東方飯店、即去年中秋前事也、顧以月圓之夕、斗室蟄居、思潮怒發、益鬱塞無聊、偕友步月於街頭、見道旁果實纍纍、滿陳於攤頭、八埠中粉白黛綠、咸就而市瓜果焉、李偕友薄而觀之、見一女、貌頗韶秀、頗似人家眷屬、遽而傾心、試進游語、女亦不拒、且笑應之、問其居處、始審其爲石頭胡同貴蓮班妓女賽春也、李以枇杷門巷、有此端莊之女、益重愛之、遂偕友尾而往識之、往返數日、因訂嚙臂之盟、枕畔訴身世、備知女亦墮溷未久、李遽萌援手之意、女亦自陳願薦枕席、兩情已極融洽矣、顧以龜鴇方視女爲錢樹子、索身價甚昂、李旁皇無計、祗得相約俟異日、自此李於家庭之情日惡、女之淫業亦日劣、李固室人交譎、女尤備受龜鴇之督責、而尤足以制二人於死命者、即內亂影響於教育、欠薪達數月、不獨李之願不得遂、即仰事俯畜之資、亦益見艱窘、日復一日、直至今年中秋節近、李以往返平津之故、經濟益形枯竭、即以夜度資及東方房金累計之、不及百金之微、尚無可爲計、遑論爲女脫籍矣、

□馬福祥食桃致病記（長房）

前皖主席馬福祥之長公子鴻逵、受蔣主席之命爲總指揮、駐節山東肥城、肥城爲產桃名區、夫人而知、但眞肥桃、濟南泰安等處、毫不一見、其味之清香甜蜜、雖奉化之玉露桃、餘姚之水蜜桃、均難與比、鴻逵孝思不匱、獻諸福祥、福祥因取給便利、愛之過甚、遂不覺食之過量、而不知桃之爲物、鬱於腸胃、最難消化、因此竟爲二豎所困、幸醫治得法旋告康復、中秋節前、馬已奉命往鄭洛一帶、收東西北軍事矣、

□國貨時裝展覽會中之合肥李勤恪公瀚章孫女公子國綏女士□（K）

□國貨時裝展覽會中之陸素珊女士□（K）

□陳美美出山記（走馬）

前紀陳美美脫離蔣氏、猶未知其今後之行蹤、日昨晤於筵次、則「天津黃伯惠」葉庸方先生徵之、蓋已與探春六娘合作矣、探六有駐顏術、年逾三十、而面部水乳交榮、如含寶氣、古之夏姬、殆不是過、（夏姬非詈人之稱、幸勿誤會、）美美輔之、有相得益彰之妙、聞蔣氏尚欲合浦珠還、美美則謂先淸萬金之逋、再議善後之事、庸方先生與雲史先生善、詢美美識楊否、美以其明知故問、乃佯應曰、「像煞認得格、」庸方大呼雲史不寃、

□上海生殖率之低落（摩靈）

閱公安局最近編印之上海人口調查表、謂七月份全上海男女人口之統計、爲二百九十五萬四千四百八十五人、此二百九十餘萬之數、乃包括公共租界法租界在內、其中有二百九十萬七千七百三十九口爲華人、五萬二千四百十六口爲西人、較之本年六月份增加八千六百三十一人、如以生殖率計算、則二百餘萬男女、每月產生八千餘人、似弗得爲鉅、然以上海人之特殊環境視之、則其成績宜可以駕出他處之上、其所以如此衰落者、或因不正當之性交而產此影響歟、竊願一般墨索利尼信徒、一致起而努力也、

□雪泥留鴻爪（鎭潮）

滬西靜安寺之對面、新張一攝影館、題名雪鴻、蓋取雪泥鴻爪留一紀念之意、館爲鄭崇蘭張造寸諸君所剏辦、鄭君技術高明、張君交遊甚廣、兩美旣具、故往顧者踵接、此次大華飯店表演國貨時裝之名媛芳影、雪鴻所攝最美、愚與鄭君約、凡由本館介紹往攝影者、概取半價、以示優異、惟本報有將該像刊載之權利、欲攝美術像之閨閣名媛、高人雅士、請先賜函、或移玉本館均可、

上海商業儲蓄銀行

總行寧波路九號

虹口分行 行址北四川路邃路角 電話 六八〇五〇

經營一切銀行業務

靜安寺路分行 行址同孚路角 電話 六八〇五〇

創辦信用小借款

□參加國貨時裝展覽會之全體名媛芳影 （靜安寺雪鴻照相館攝）

自右至左 徐素芬女士劉拙如女士華淑珍女士虞岫雲女士高凌華女士沈季玉女士陳瑗芳女士熊德先女士高鳳華女士談玲君女士李金容女士

□真美善 （丹翁）

菩薩神仙會夫人小姐齊既提倡國貨又賑濟災黎真美善全矣官商紳闊兮搖旗吶喊我上畫好詩題

□桃花湖之小漏洞 （一觀者）

明星公司新出之桃花湖影片、立意曲折有味、攝影進步尤速、絕不在舶來影片之下、惟中有小漏洞二處、試與正秋先生一商榷之、

（一）大姑由滬回湖時、見家門用中國鎖鎖好、而鎖匙適在大姑身畔、探囊啓鑰、不知此鎖係大姑臨行時所鎖乎、抑其父所鎖、如爲大姑所鎖、則片中未曾演及、且逃亡忽遽之間、尙有心鎖戶乎、如爲其父所鎖、則鑰已無矣、安用鎖爲、因中國鎖非若舶來品、一鎖有鑰三枚也、此其一、

（二）伊雪黛捨文大本而去、留書並無地址、如有地址、則大本詎不按圖索驥、乃大本病重、雪黛得電而來、不知此電如何發法、似應於所留信中述及地點、或於大本病重時來書略詢近狀、附有住址、則不嫌突然而至矣、此其二、

明知小疵不足揜大醇、終不願其留有小疵也、

□吳木蘭女士猶出風頭 （黃花自南京寄）

民元肇國伊始、凡百聿新、女界甫聞解放之聲、一時傑出之才、如沈佩貞吳木蘭輩、彰彰在人耳目、今垂廿稔矣、沈潦倒舊都、不堪回首、吳則猶出現於首都、交際社會間也、國慶後一日、首都婦女救濟會、假馬府街女高中開成立大會、蔣夢麟派陶玄女士爲教育部代表、鈕永建派侯碧漪女士爲內政部代表、前往觀禮、所到會員來賓約百餘人、其時唐國楨曹孟君等爲主席團、吳木蘭以會員資格、登台演說、盛稱中國女子能參與政治、惟有宋美齡女士、鄭毓秀博士及陶玄女士三人、夠此資格、且謂並非恭維陶女士云云、年來中國女子、突飛猛進、不僅國內教育、日見進步、卽留學東西洋回國者、每年亦不在少數、詎無一人有參政能力、吳女士此言、謂非恭維宋鄭陶三人而誰信耶、其言辯而意愈顯矣、

□吳中管君一得、精繪事、曾任甯波省立中學國畫教授、近方家居、以粥畫自遣、詳見申新兩報告白、欲得其墨寶者、可直接接洽、聞重陽時節、蜜蜂畫社二次展覽、管君亦有大批畫件加入云、（芬）

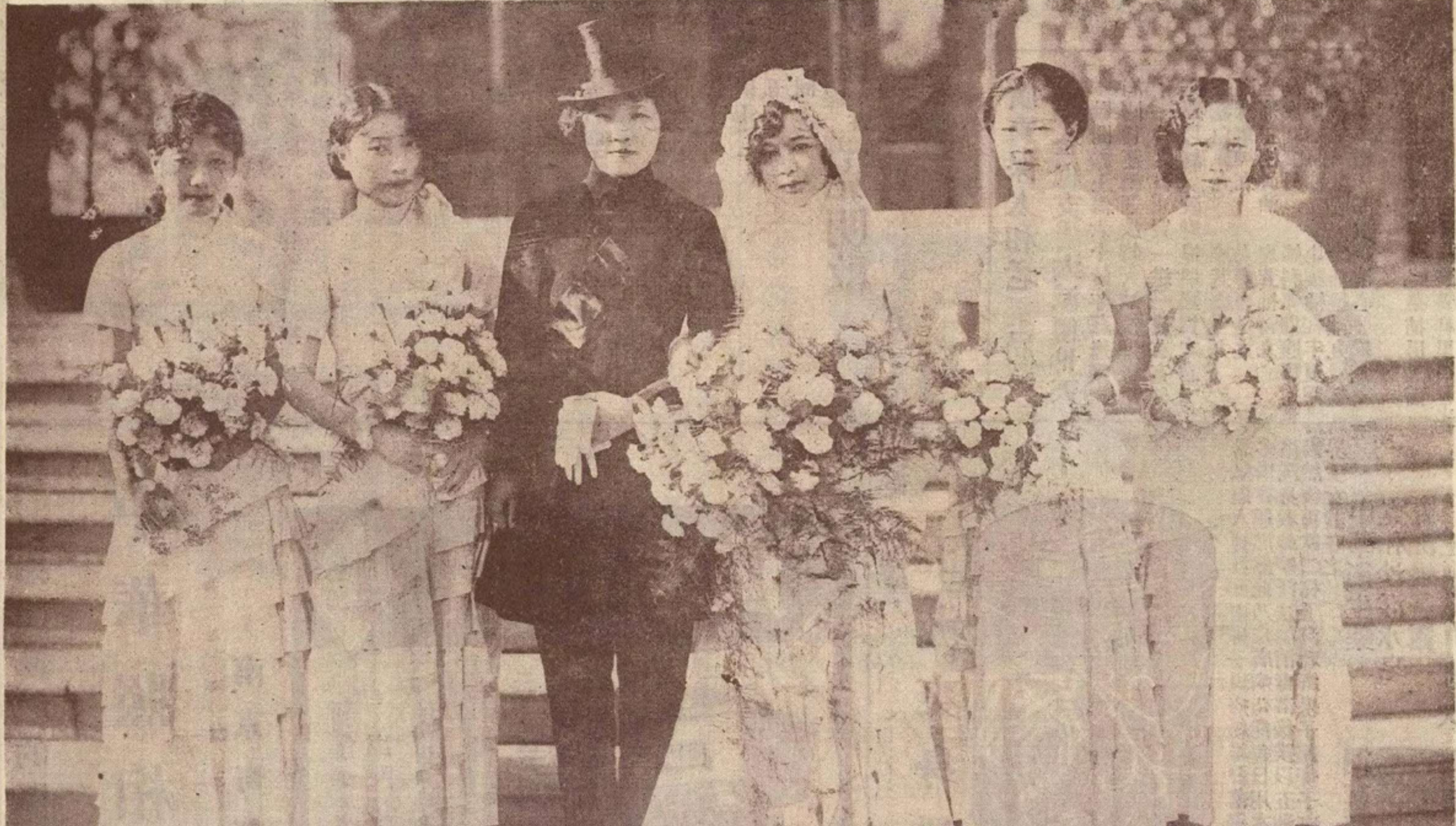

□表演婚禮服之結婚一幕 （靜安寺雪鴻照相館攝）

自右至左 李金容女士 高鳳華女士 郭安慈女士（新娘）張桂卿女士（新郎）陸素珊女士 談玲君女士

天上人間（二一七）（張恨水）

第六回　閨謔羨乘龍絲蘿有托　年華傷鑄木博奕猶賢

次日上午、送着換洗衣服到周秀峯那裏去、周秀峯先就問道、你這小妹妹、又偷了懶吧、你媽是那樣懂禮的人、難道昨天收了我的東西、都不叫你給我道謝一聲嗎、竹子道、眞不是我懶、是我媽忘了、你這東西送了去、我媽和我姐姐就討論了一陣子、我媽說是一點也不能用、全讓我姐姐做了、我姐姐有了衣服、又打算要皮鞋、說着、用右手點着左手的指頭、口裏念道、今兒個一天、明兒個一天、後兒個一天、就是三天、那天我們就一塊上天橋買皮鞋去、我姐姐說和我一路坐電車去、周秀峯笑道、這全是你姐姐要你對我說的嗎、竹子道、不是、是她對我說的、可沒有讓我告訴你、說完了、我就和她們幫着裝夾綫袋、好裁衣服、我又繳着我自己的紐絆兒、要不然、我怎麼今天才來告訴你呢、周秀峯笑道、不讓你告訴我怎麼你偏偏告訴我呢、你母親知道了、又該罵你、或者還要揍你了、竹子笑道、我告訴了你、難道你還能去告訴我媽嗎、周秀峯道、我倒不告訴你媽、就怕我對你說了、你自己會告訴媽呢、我對你說、買皮鞋、用不着上天橋去買、我有一家熟皮鞋舖、我要去買皮鞋、比天橋買的還要便宜的多、設若你願意要的話、我也可以送你一雙、竹子笑道、眞的嗎、你可不能寃我、周秀峯道、你這孩子就是這樣矯情、那一回我許了你的東西、後來沒有給呢、竹子笑道、等我想想看、說時兩手伏在桌上、頭又伏在胳膊上、頓了一頓、抬起頭來、向他笑道、我想不起來、反正總有一兩回、周秀峯道、不要說廢話了、你要皮鞋不要呢、若是要的話、你就瞞着告訴你姐姐、說是我有個朋友、開了皮鞋店、若是你姐姐去買的話、只要說是我介紹去的、幾毛錢就可買雙極好的皮鞋、

純淨補力多

美味滋補壯補全身
改良體質促進治療

補力多總發行九福有限公司
各埠中法藥房中西藥房及各大藥房均有售

含幾怪補力多
補肺療咳順氣化痰
癆傷衰弱均有特效

維他命　鷄汁　牛肉汁

每瓶均售大洋一元五角

兒童瘦弱
青年斲傷
衰老多病
病後虧損
宜服此品
立見奇效

全國各大藥房均有出售

上海中西大藥房發行

明園　華德路

今晚八時半起賽

第十二次　明園香檳試賽（五百廿五碼）
那脫阿拉姆　燥層克老司
利維而　脫倫芬的
愛司茂阿達　奧倫的司
地阿納　潑令司亞夫大門

本次頭二三三狗加入下星期六十月廿五日香檳決賽已有香檳資格者如下均不讓路
路培　坤寧
開司麥　實羅

第十四次（五百碼平賽）
鉄多　勞巾而霍潑
會而反挨　辣夫太姆司
太歲　哈杯代司
地球　格林孝勃次

第十五次（五百念五碼讓路賽）
那脫顯特（五百念五碼）
馬凱（同上）
華脫福（同上）
快挨先密（同上）
羣司潑拉特（同上）
司未脫立潑司（同上）
曼來古浪（五百念碼）
落克亨登（同上）

明園經理兼書記克明啟

廣東保太和老藥局
聯合總支店大減價卅天

本號開設上海六十餘年茲逢第三屆國貨運動週故特大減價卅天至十一月九日止買一送一志在宣傳國藥以副　政府提倡國貨之意

烏鷄白鳳丸　麋茸甯坤丸　止痛玉樹神油　萬應回春丹　萬應如意油　肝胃氣痛散　小兒萬應保赤散　婦科白帶丸
參茸衛牛丸　人參再造丸　參茸補腎丸　婦科經期腹痛露　止咳橘紅半夏露　牛璜抱龍丸　清心牛璜丸

上海總店河南路巡捕房對面
支店新開路鴻祥里口

五洲爽身粉　圓聽　扁聽

粉質細膩　消暑解熱

暑氣逼人揮汗如雨痱子疹紛堆磊落婦女小孩患者良多痛養難忍然此乃皮膚病苟能每日用本廠衛生藥皂沐浴洗身殺蟲制汗祛濕消毒浴後撲以五洲爽身紛渾身舒暢然後再飲二杯五洲新鮮果子露痱子斑疹日漸穩退各界士女其審之

中華衛生藥皂　克和沙浮水皂　五洲果子露
銅盒衛生藥皂　硼酸洗浴水　五洲花露皂

上海五洲大藥房發行

旅行藥庫　空前創製

有備無患　出門必携

獻辭
敬以此旅行藥庫、獻於國人面前、請一致購備、俾得道途康泰、隨遇而安、更祝乘長風而破萬里浪！

上海羅威公司鄭重配製
上海中法藥房暨各分行發行

首都最漂亮的照相
中華照相館
南京奇望街

本報係上海文華美術圖書印刷公司承印